

SCHNITT A-A

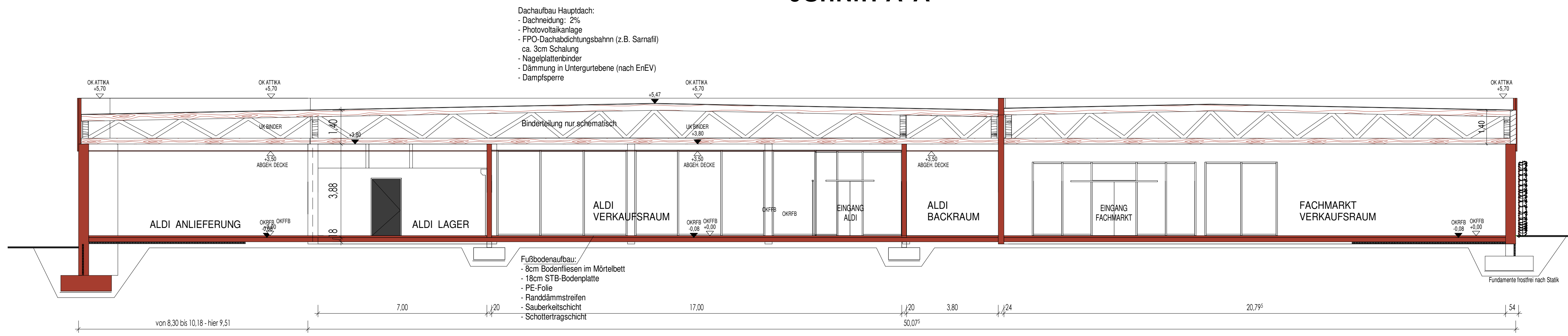

SÜDOST-ANSICHT

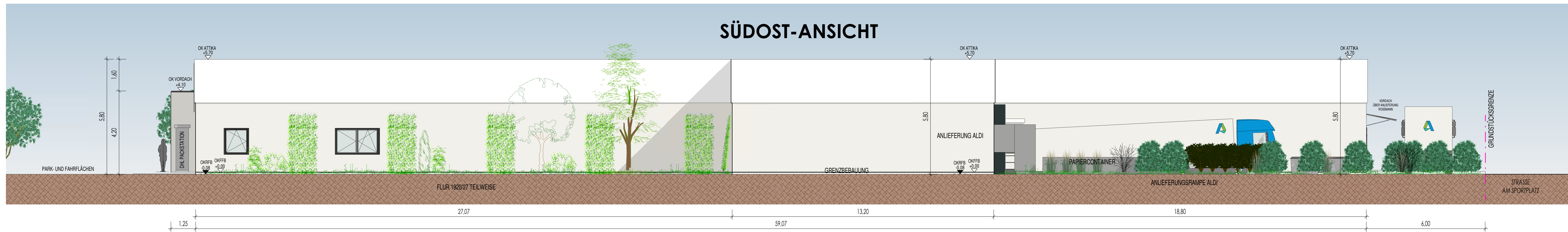

NORDWEST-ANSICHT

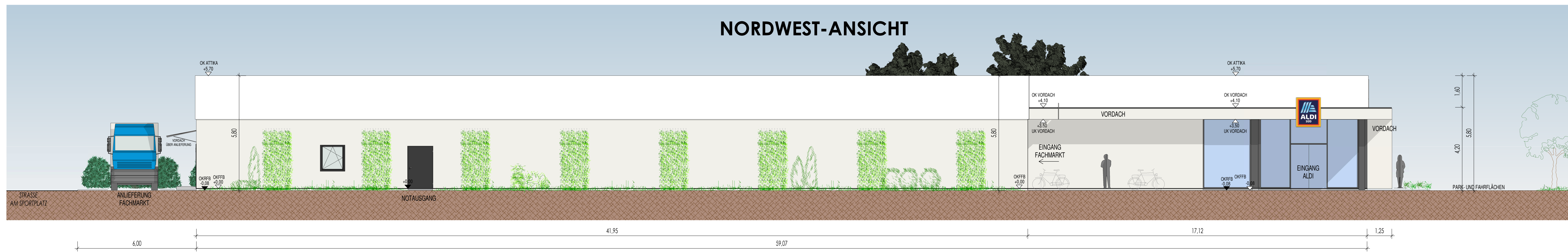

- LEGENDE**
- Grundstücksbegrenzung
 - Neue Bauteile
 - Brandschutzanforderungen
 - Flure / Treppenhäuser
 - Schmutzwasser NEU
 - Regenwasser NEU
 - +100,00 OK RFB Höhenrotte Rotfußboden
 - +100,00 OK FFB Höhenrotte Fertigfußboden
 - +100,00 OKG Geländehöhen Bestand

NORDOST-ANSICHT

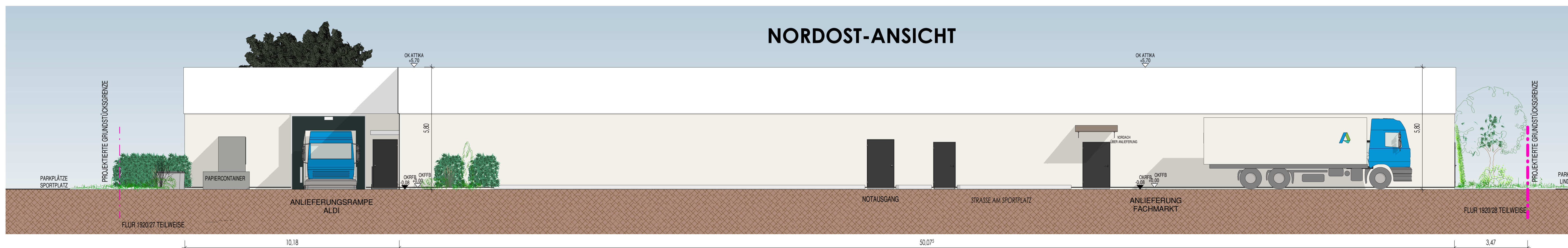

SÜDWEST-ANSICHT

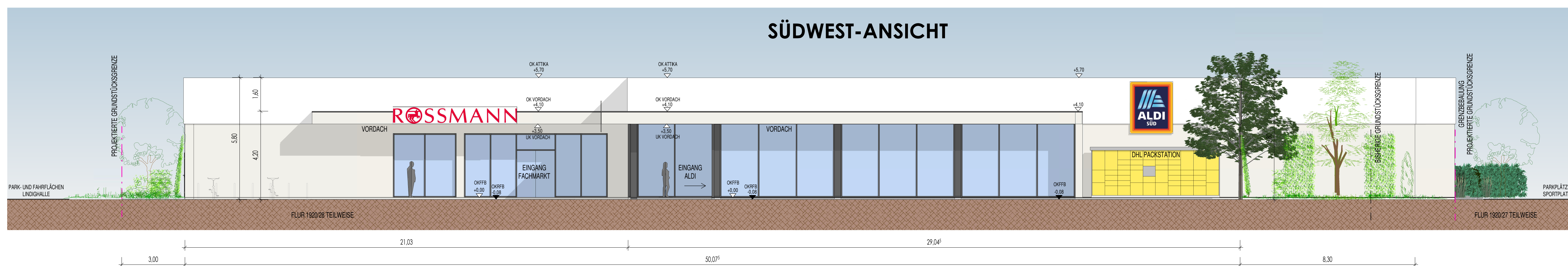

EINGABEPLAN

ZUM NEUBAU EINER ALDI-FILIALE UND EINES FACHMARKTES IN 63791 KARLSTEIN AM MAIN

BAUHERR: ALDI SE & Co. KG
 AM SEEGRABEN 16
 63505 LANGENSELBOLD
 VERTRETEN DURCH FRAU CLAUDIA ALBRECHT

BAUORT: 63791 KARLSTEIN AM MAIN
 AM SPORTPLATZ / HANAUER LANDSTRASSE
 FLUR-NR. 1920/27 UND 1920/28 JEWELNS TEILWEISE

BAUTEIL: ANSICHTEN MIT SCHNITT A-A

VORABZUG

VERTRETEN DURCH FRAU CLAUDIA ALBRECHT DIPL.-ING. (FH) MATTHIAS BAUNACH

IB BAUNACH & PARTNER
 Ingenieur- und Architekturbüro

Ingenieurbüro Baunach & Partner mbB
 Würzburger Straße 52
 97264 Helmstadt
 Telefon: 0 93 69 / 98 27-0
 Telefax: 0 93 69 / 98 27-27
 E-Mail: info@ib-baunach.de
 Internet: www.ib-baunach.de

| GEPRÜFT | MASSSTAB | LAYOUT | EP303-A | PLAN NUMMER | INDEX |
|-------------------------|------------|---------|-----------|-------------|--------|
| FREIGEgeben | OB.NL | 2021107 | ZEICH.DAT | VE201-P | 3.03 A |
| HELMSTADT AM 17.03.2023 | BEARBEITET | bmü | PLANGR. | 0,73 | |

DEISE ZEICHNUNG IST URHEBERRECHTLICH GESCHÜTZT UND DARF NICHT WIDERRECHTLICH VERWENDET WERDEN